

# CORREDOR ECOLÓGICO DA QUARTA COLÔNIA

- PLANO AÇÕES 2019

Abril / 2019



O que é um Corredor Ecológico?...

Unidade de **planejamento** que corresponde a extensa área de importância biológica, composta por uma **rede** de Unidades de Conservação entremeada por áreas com diferentes formas de uso, na qual o **manejo é integrado** para garantir a sobrevivência das espécies, a **manutenção de processos ecológicos** e o desenvolvimento de uma **economia regional forte**, baseada no uso sustentável dos recursos naturais.

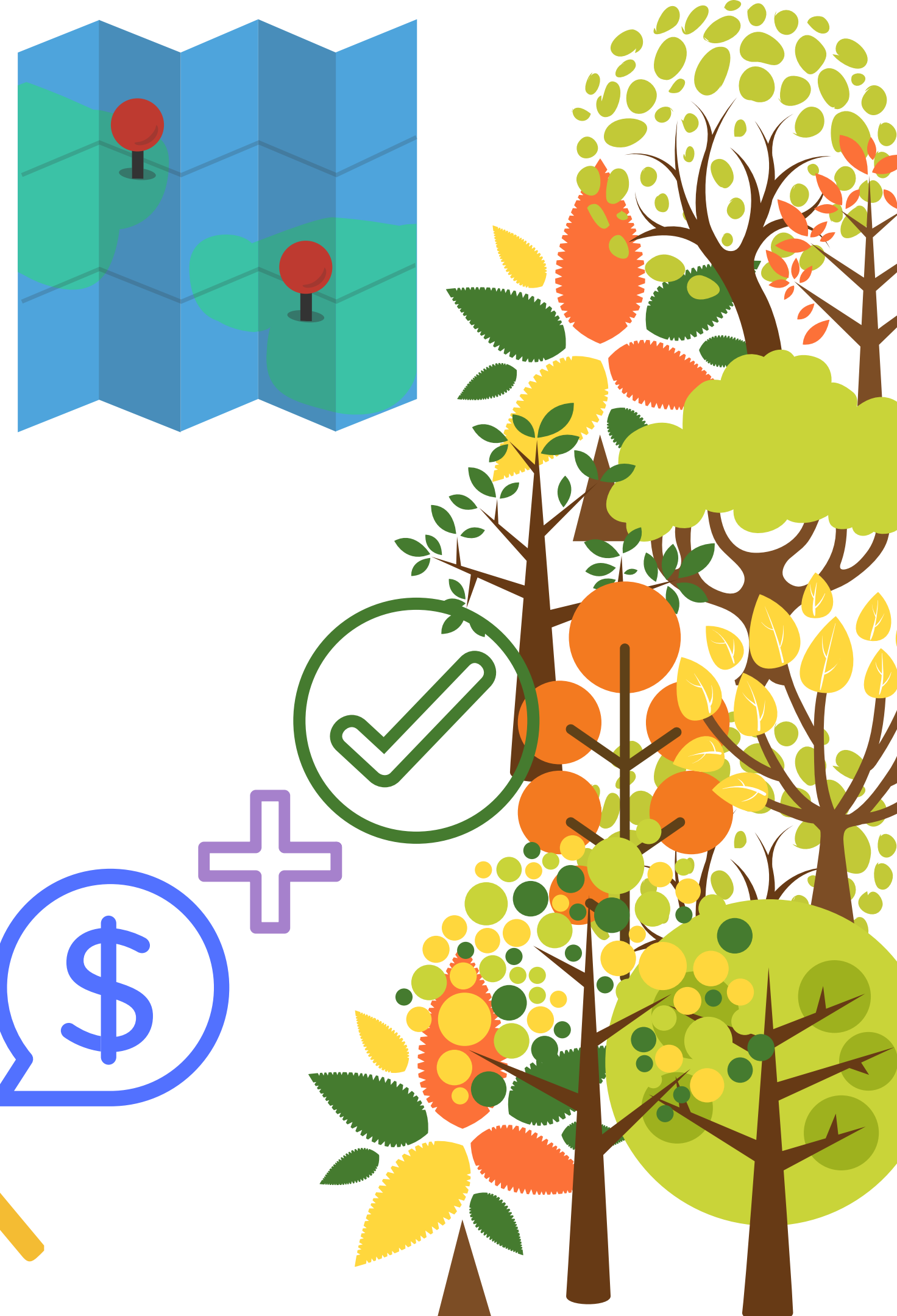
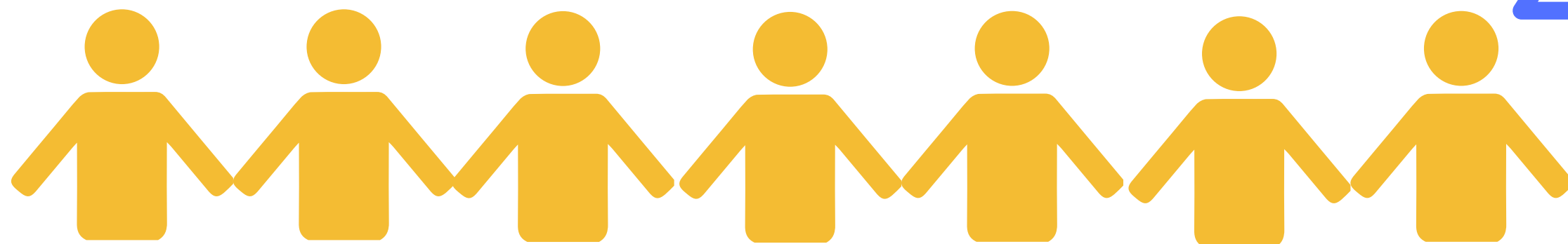





## Equipe Executiva Transitória

Caroline Mallmann - SEMA / DUC (coord. Santa Maria)

Luisa Xavier Lokschin - SEMA / DUC

Joana Braun Bassi - SEMA / DLF

Leonardo Urruth - SEMA / DLF

Lucas Richter - SEMA / CAR

Dennis Patrocínio - SEMA / Dbio

Raquel Pretto - FEPAM / Diplan (coord. Porto Alegre)

Tanice Cristina Kormann - FEPAM / Diplan

Martin Molz - FZB / Flora

Márcia Jardim - FZB / Fauna



# ATIVIDADES 2019



1. Apoiar a elaboração dos Planos Municipais da Mata Atlântica dos 11 municípios do CEQC



2. Apoio à gestão do PEQC



3. Pesquisa com propriedades no CEQC



# ATIVIDADES 2019



4. Fomento às agroflorestas



5. Fomento à certificação florestal



6. Ações do Plano de Vida da Tekoá Porã



# ATIVIDADES 2019



7. Fomento à criação de meliponídeos



8. Trilha de longo percurso



9. Manejo e pesquisa no PEQC