

# Corredor Ecológico da Quarta Colônia



GOVERNO DO ESTADO  
**RIO GRANDE DO SUL**

SECRETARIA DO MEIO AMBIENTE  
E INFRAESTRUTURA



O que planejamos  
construir juntos  
em 2020

# Corredor Ecológico da Quarta Colônia



## Equipe Executiva Transitória



Caroline Mallmann  
SEMA / DUC  
(coord. Santa Maria)



Raquel Pretto  
FEPAM / Diplan  
(coord. Porto Alegre)



Luisa Xavier Lokschin  
SEMA / DUC



Dennis Patrocínio  
SEMA / Dbio



Joana Braun Bassi  
SEMA / DLF



Tanice Cristina Kormann  
FEPAM / Diplan

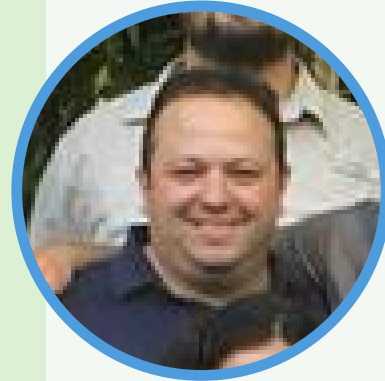

Leonardo Urruth  
SEMA / DLF



Martin Molz  
SEMA / DPMCC - Flora

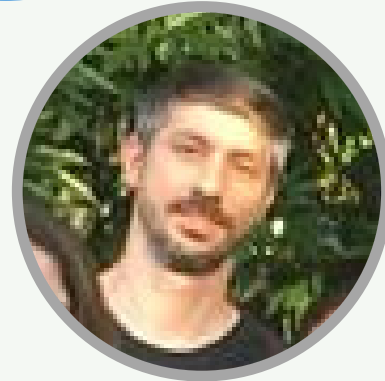

Lucas Richter  
SEMA / CAR



Márcia Jardim  
SEMA / DPMCC - Fauna



# ATIVIDADES

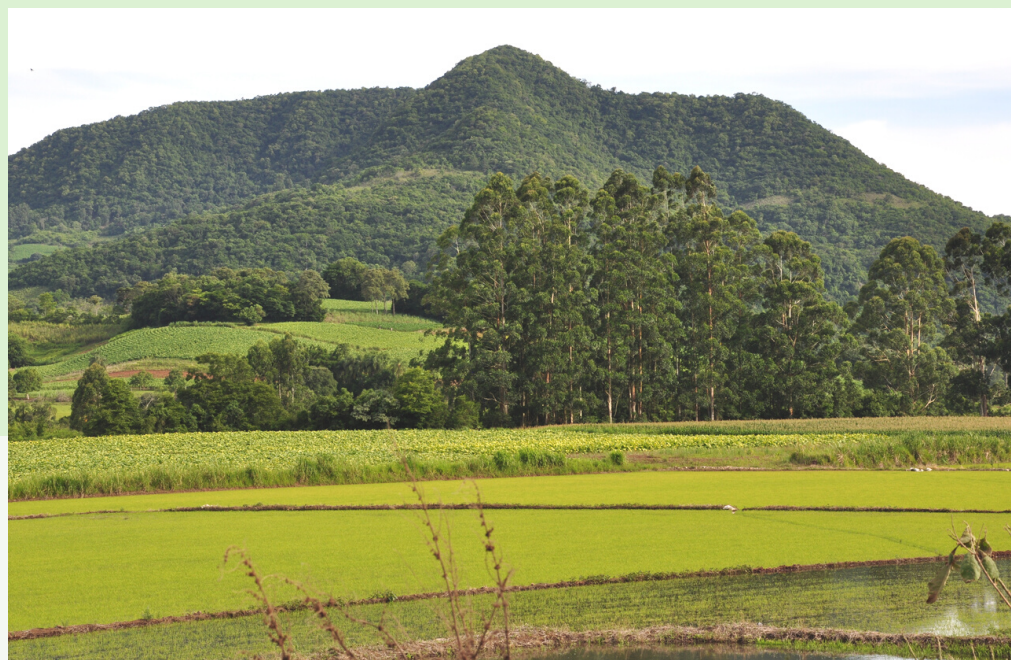

1. Apoiar a elaboração dos Planos Municipais da Mata Atlântica (PMMA) dos 11 municípios do CEQC



2. Projeto Monitoramento e fiscalização do desmatamento no CEQC



3. Projeto piloto de Pagamento por Serviços Ambientais (PSA)



# ATIVIDADES

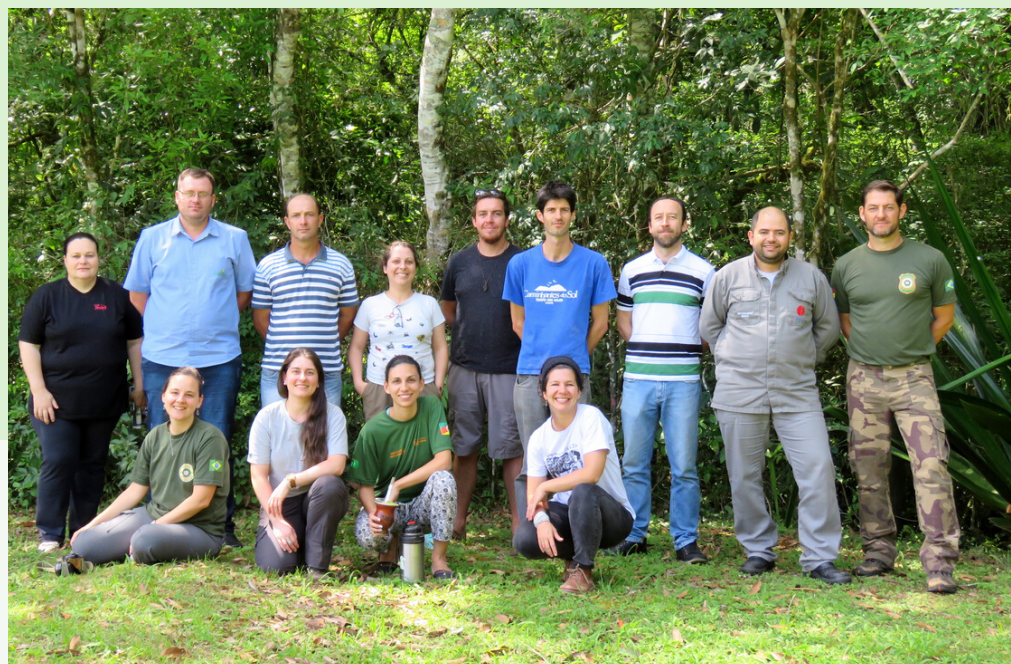

4. Apoio à gestão do Parque Estadual Quarta Colônia (PEQC) em Agudo

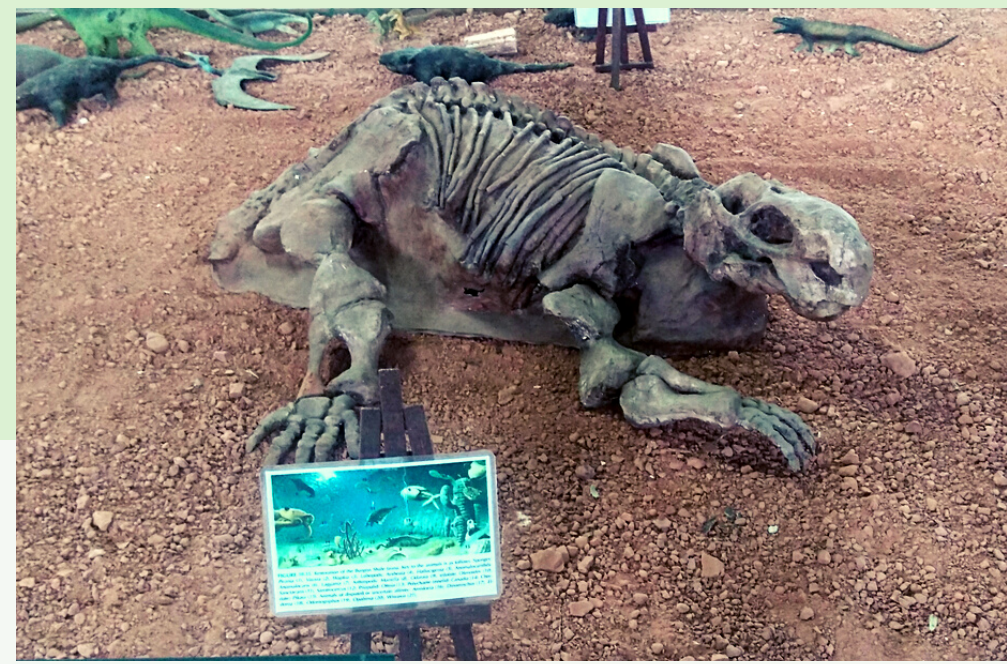

5. Apoio à criação da UC para conservação do patrimônio paleontológico em Candelária



6. Apoio à criação da UC municipal Monte Grappa em Ivorá



# ATIVIDADES



7. Incentivo a criação de RPPN



8. Fomento à meliponicultura



9. Ações de apoio aos Mbyá guarani



# ATIVIDADES



10. Fomento às  
agroflorestas



11. Fomento à  
certificação  
florestal



12. Fomento à  
produção de mudas



# ATIVIDADES



13. Implementação da Trilha de longo curso do CEQC



14. Apoio à geração de renda nas propriedades da trilha



15. Manejo e pesquisa no PEQC

# ATUAÇÃO NO TERRITÓRIO

*Corredor Ecológico da Quarta Colônia*



Todo território

- PMMA
- Fiscalização
- RPPN
- Agroflorestas
- Prod. mudas

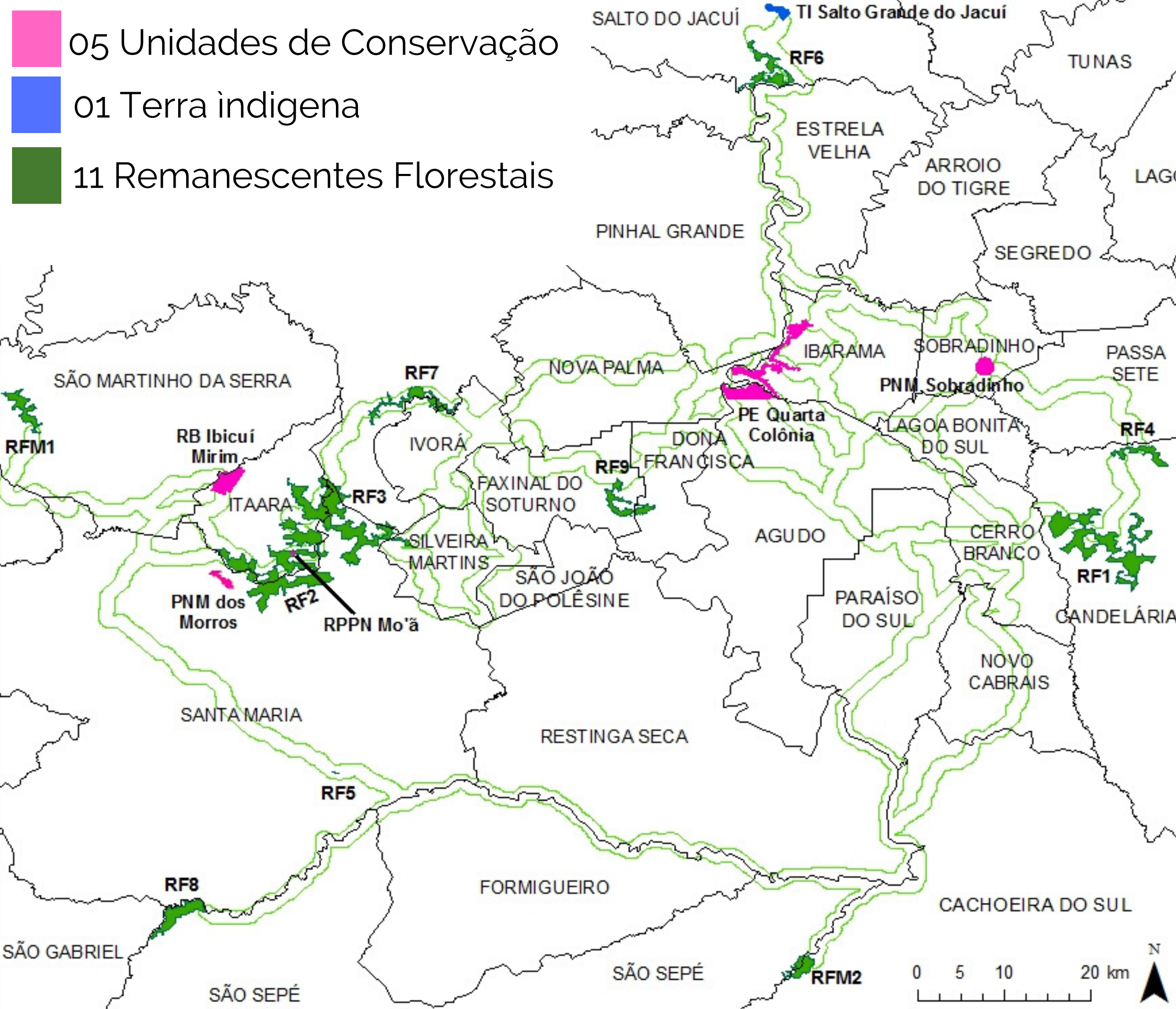



# ATUAÇÃO NO TERRITÓRIO

- 05 Unidades de Conservação
- 01 Terra indígena
- 11 Remanescentes Florestais

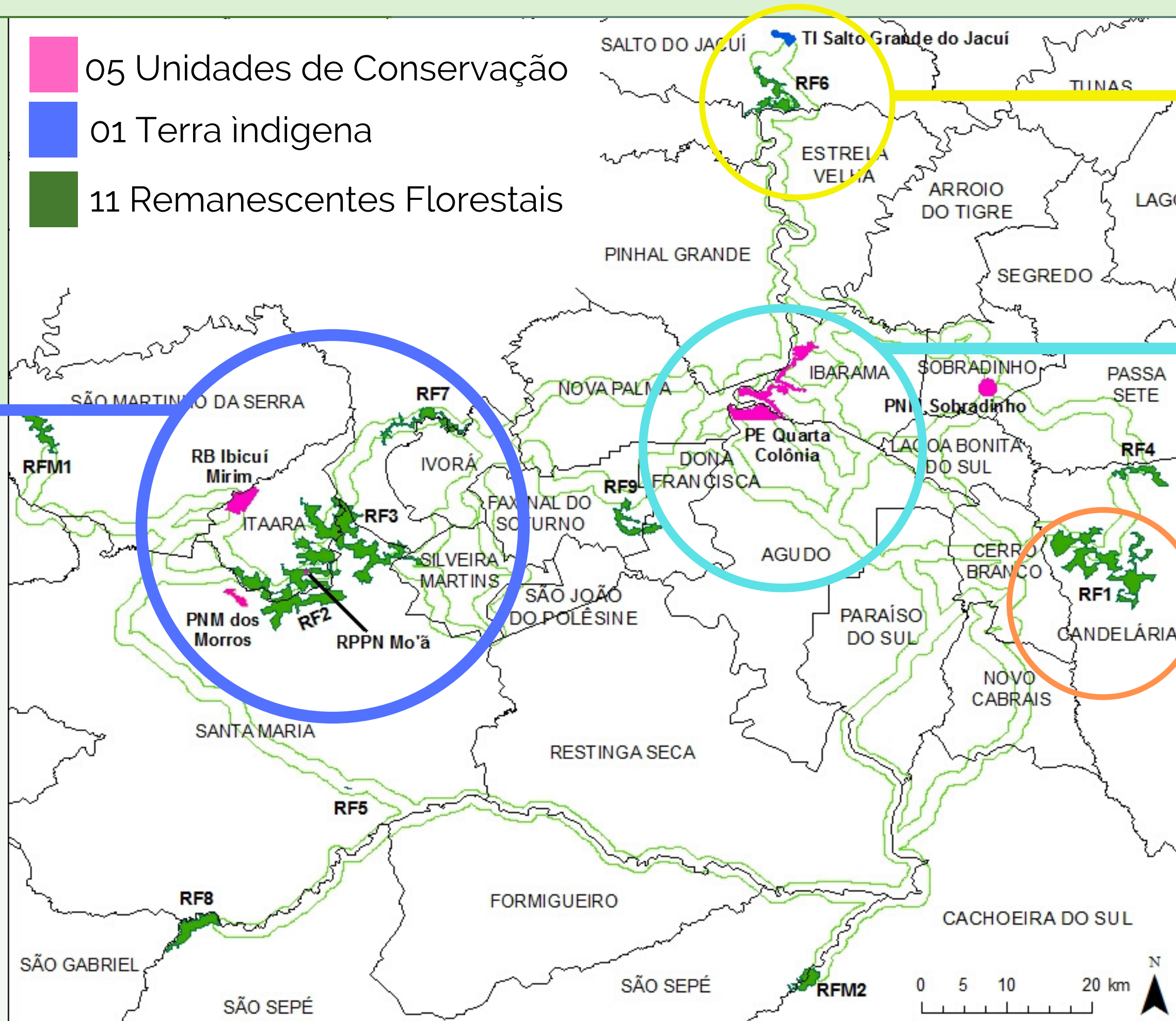

## Núcleo Indígena

- Quintais florestais

## Núcleo Agudo

- PEQC
- Pesquisas

## Núcleo Candelária

- UC sítio paleontológico

## Núcleo Santa Maria

Itaara  
Ivorá

- PSA
- UC Monte Grappa
- Abelhas
- Certificação
- Trilha
- Geração de renda

# Participe conosco!

Mas informações:

<https://sema.rs.gov.br/corredor-ecologico-da-quarta-colonia>

Contato:

[cequartacolonia@gmail.com](mailto:cequartacolonia@gmail.com)

*Corredor Ecológico  
da Quarta Colônia*

