# 2.6 Mapa dos Ambientes Naturais

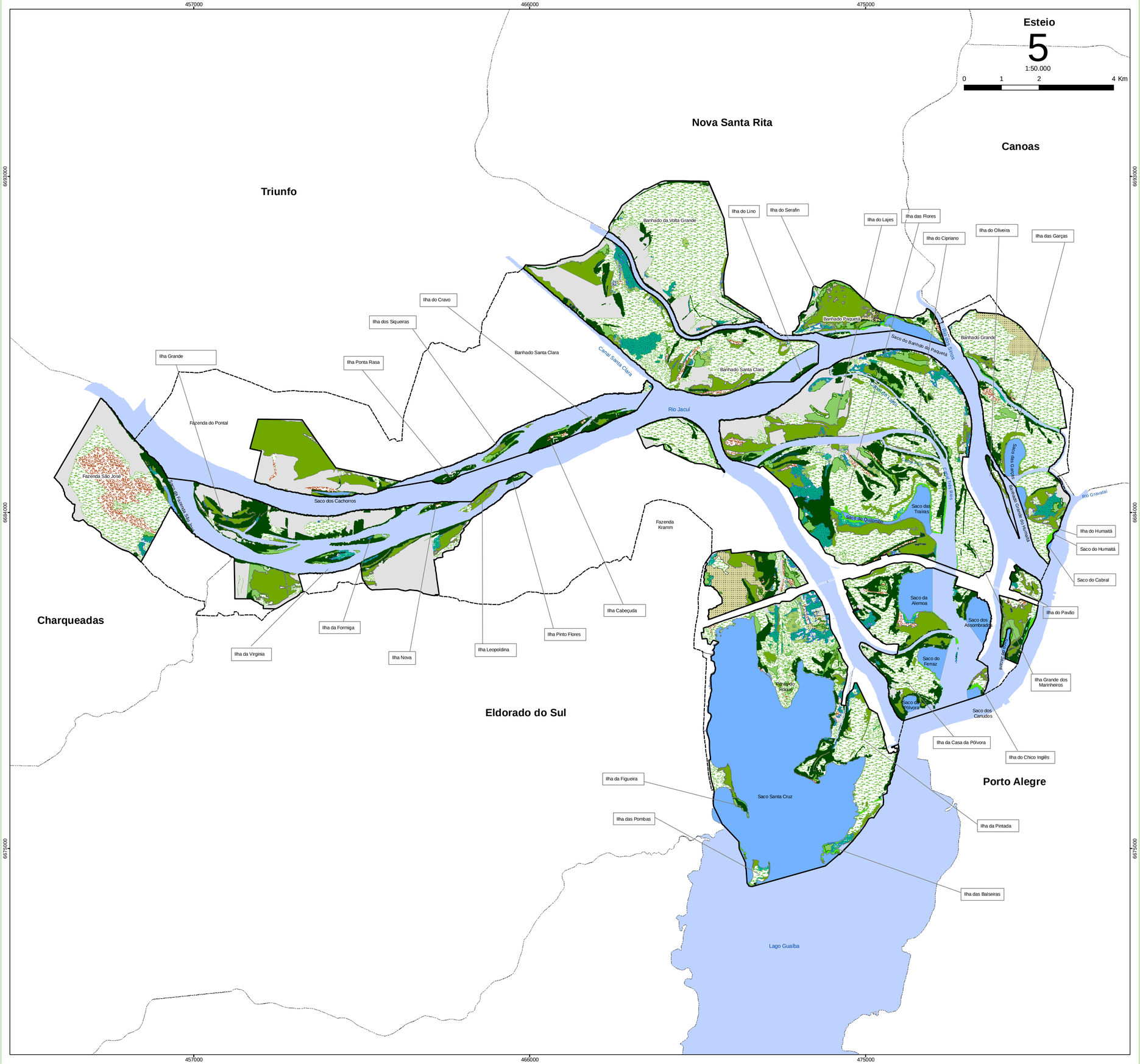


## Legenda

## Percentual das Classes dos Ambientes Naturais do PEDJ - 14.127 ha (100%)

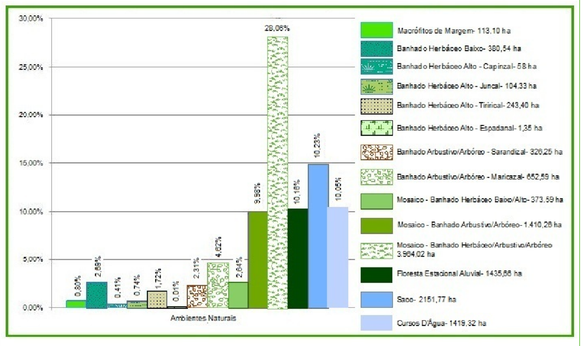


## Convenções Cartográficas

- Limite da Área de Proteção Ambiental Delta do Jacuí (APADJ)
- Limite do Parque Estadual Delta do Jacuí (PEDJ)

## Informações Cartográficas

- Escala numérica em impressão A1
- Sistema de Projeção: Universal Transversa de Mercator
- Meridiano Central: -51
- Datum: SIRGAS 2000 Zona: 22S

## Fonte de Dados:

- Limite Municipal: DSG (Diretoria de Serviço Geográfico, escala 1:50.000 (compilado no centro de ecologia UFRGS);
- Ambientes Naturais e Limites da APA e Parque do Delta do Jacuí (lei nº 12.371 de 11/11/2005): FZB - escala: 1:25.000, delimitado de acordo com a imagem orbital Worldview2; Composição das Bandas 3, 2, 1; Resolução Espacial 0,5 m; Data da Passagem: 18/06/2010;
- Fotografias: FZB, julho/ 2012.

## Projeto

# Plano de Manejo do Parque Estadual do Delta do Jacuí

## Responsabilidade Técnica:

## Data:

Setembro/2012