Área de Abrangência do Programa Pró-Mar-de-Dentro

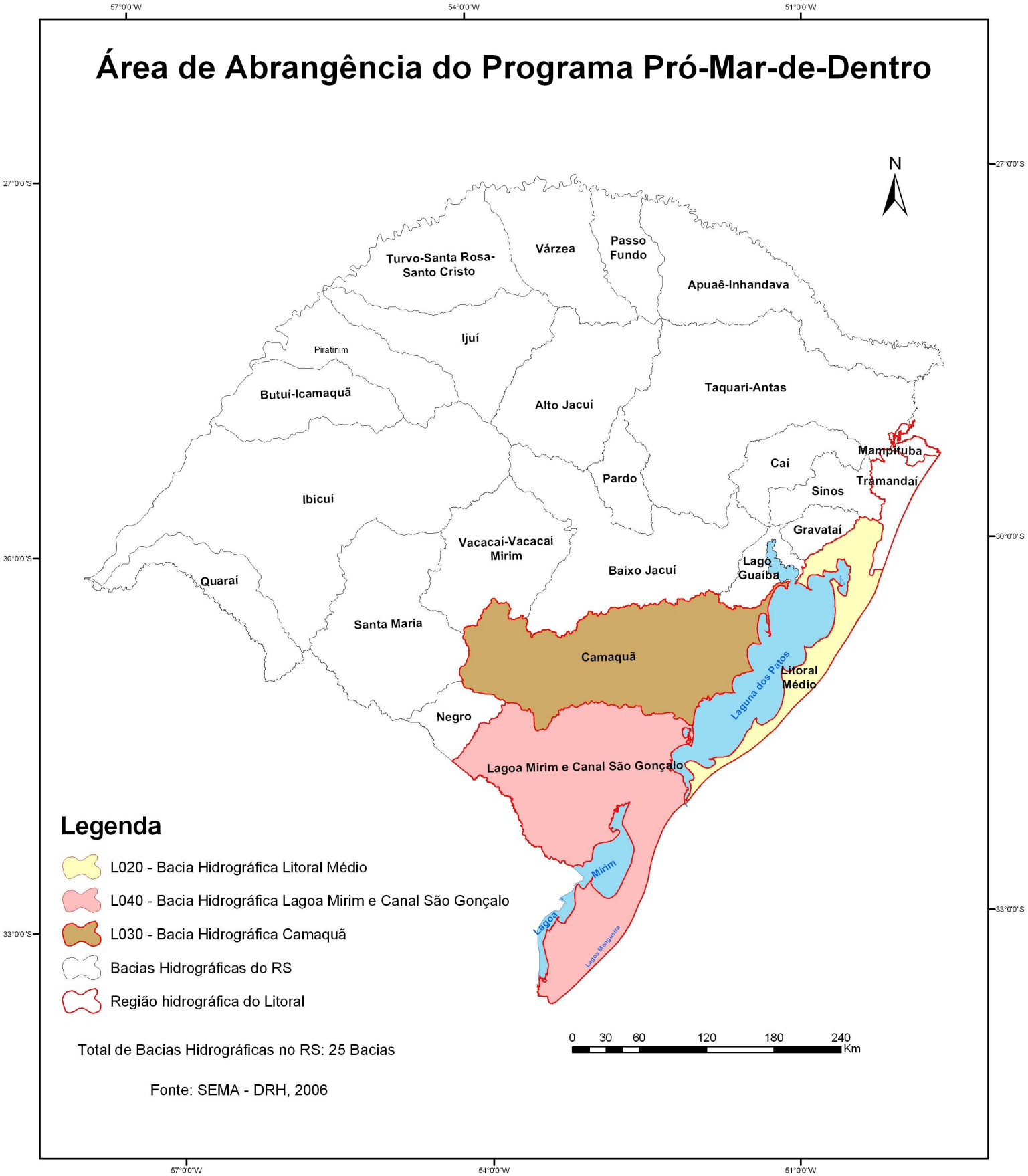

Total de Bacias Hidrográficas no RS: 25 Bacias

Fonte: SEMA - DRH, 2006